



BÆRUM  
KOMMUNE

# Natur-, idrett- og veidrift

## Christian Strandenæs

Sammen skaper vi fremtiden

MANGFOLD · RAUSHET · BÆREKRAFT

# Miljøtekniske tjenester

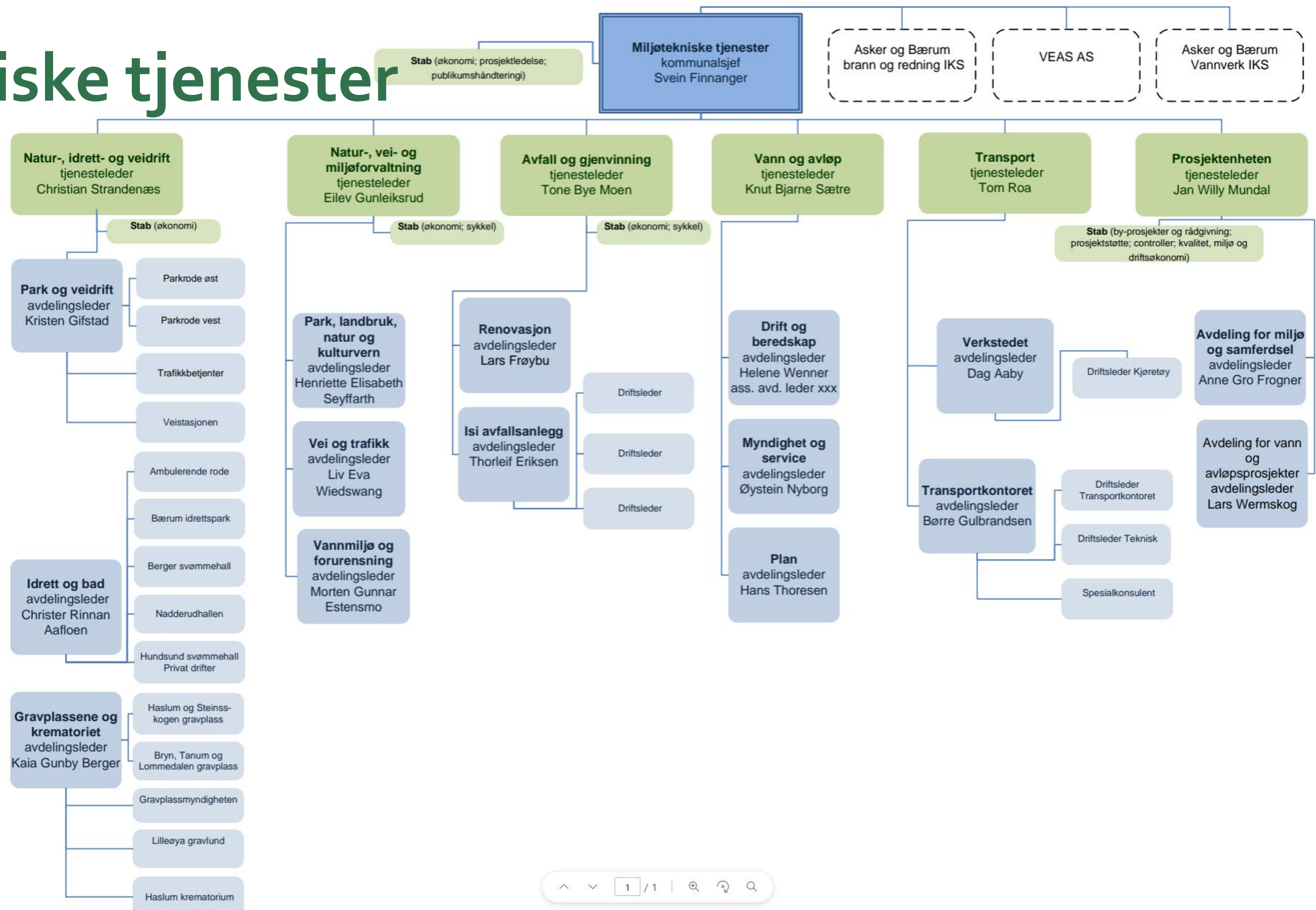

# Noen fakta om tjenestestedet Natur-, idrett- og veidrift

- Ansatte på 18 lokasjoner i Bærum kommune
- Ansatte
  - 107 fast ansatte
  - +50 ansatte på timelønnet (badebetjent)
  - +45-55 sesongansatte (sommer, grønt vedlikehold)
- Økonomi
  - Driftsbudsjett på ca 200 000 000 kr pr. år
  - Investeringsbudsjett i BØP perioden 2024-2027 ca 110 000 000 kr

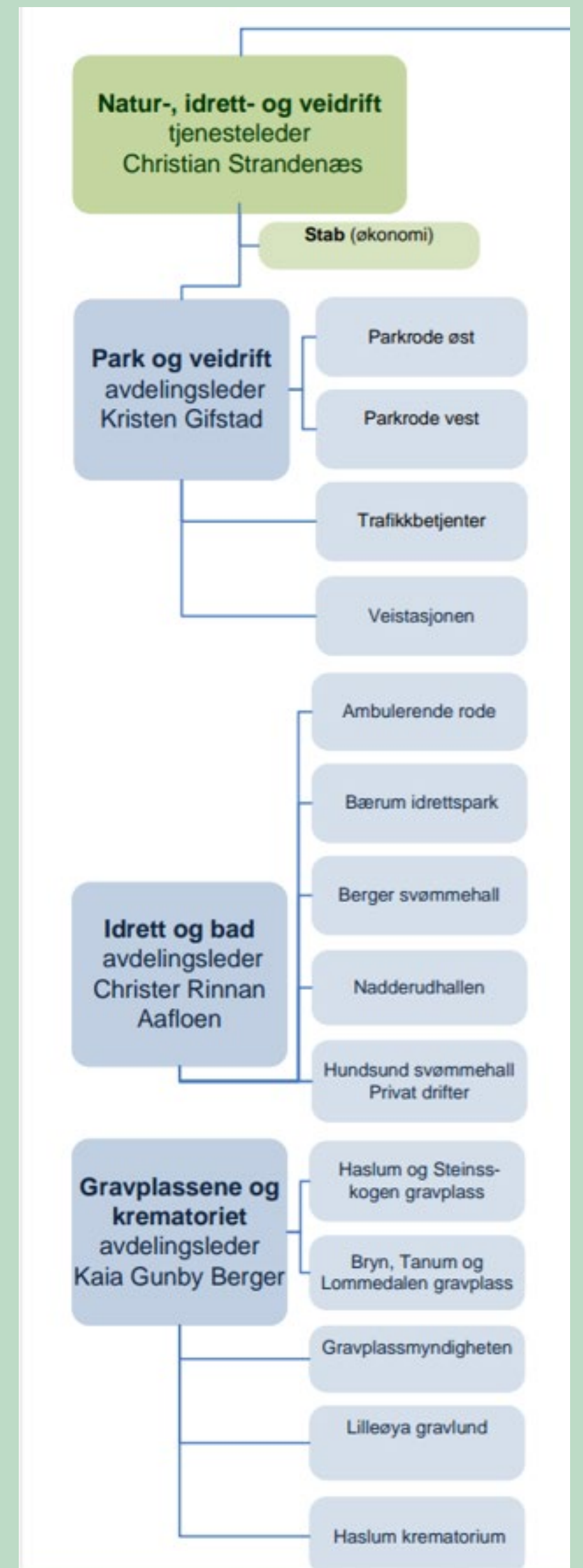



BÆRUM  
KOMMUNE

# Avdelingen Idrett og bad

Sammen skaper vi fremtiden

MANGFOLD - RAUSHET - BÆREKRAFT

**Idrett og bad**  
avdelingsleder  
Christer Rinnan  
Aafloen

Ambulerende rode

Bærum idrettspark

Berger svømmehall

Nadderudhallen

Hundsund svømmehall  
Privat drifter

# Idrettsforvaltningen

- All kontakt med Bærum idrettsråd (BIR) og idrettslagene
- Spillemidler idrettsanlegg – rådgiver til alle idrettslagsprosjekter
- Booking av idrettsanlegg og tildeling av treningstider
- Lysstyring ved idrettsanlegg
- Ansvarlig for alle kommunale tilskudd og alle drifts-/tilsynsavtaler med idrettslag

# Idrettshallsdrift

- Idrettsmateriell i hallene
- 19 idrettshaller
- Koordinerer driftsavtaler med hallene
- Sørger for utstyret i hallene
- Daglig tilsyn gjennom visuell befaring



# Bærum Idrettspark (BIP)

- Friidrett stadion
  - Ishall/ isbanen
  - Innendørshaller
  - Utearealer, rulleski, cricket og baseball
- 
- Utfordringer med gjenger og uvedkommende som ønsker innpass for hærverk og tyveri



# Bærum Idrettspark svømmehall

- 2 basseng
  - 50 meter basseng og opplæringsbasseng
- Åpen for publikum 83 timer pr uke, med totalt bruk 97 timer pr uke inkludert skole og trening.





# Nadderudhallen

- Idrettshall og svømmehall
- Eneste basseng i BK med stupefasiliteter
- Åpen for publikum 80 timer pr uke, totalt bruk 99 timer pr uke inkludert skole og trening

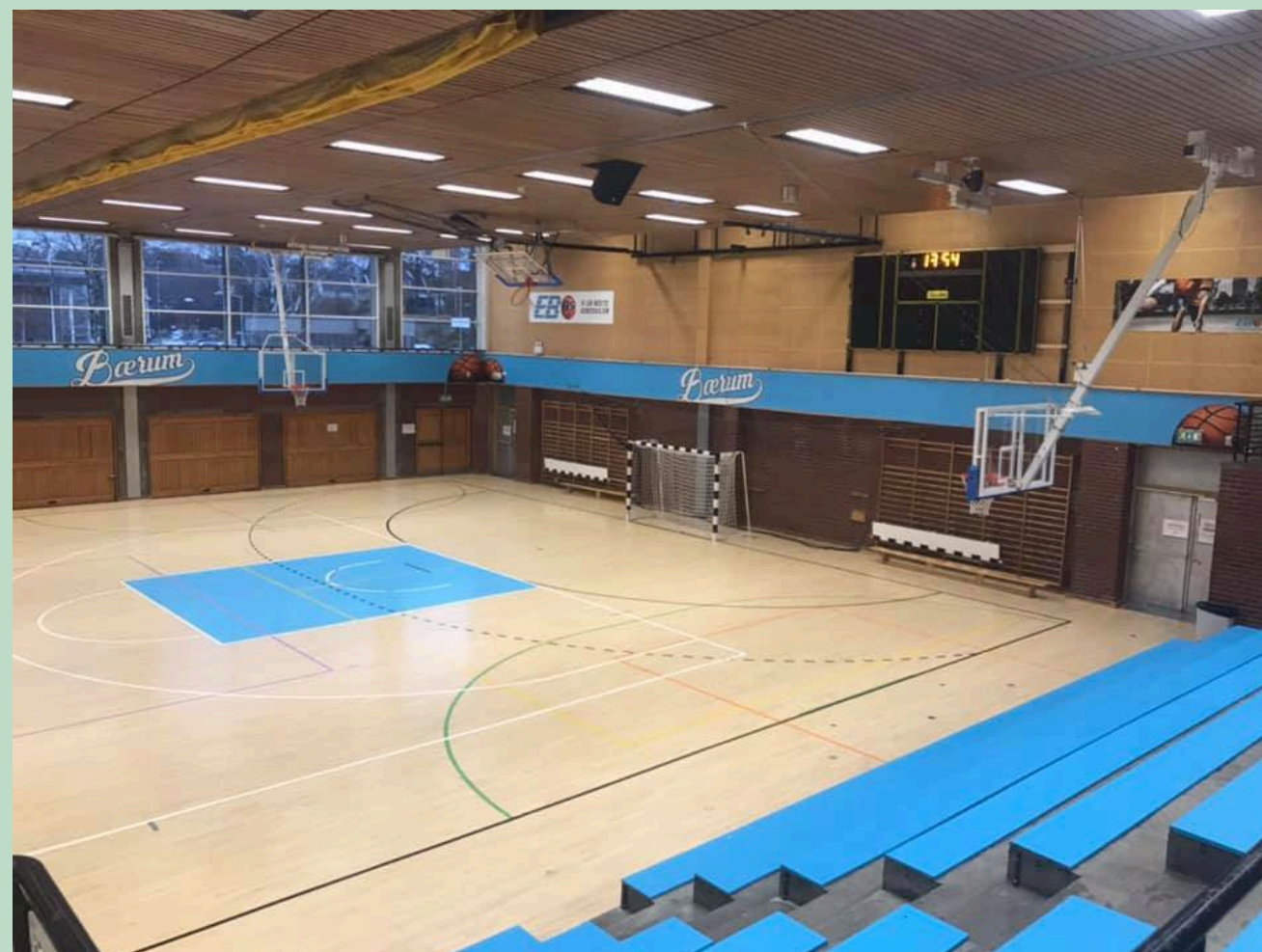

# Berger Svømmehall

- 25 meters basseng
- Åpen for publikum 46 timer pr uke, totalt bruk 84 timer pr uke inkludert skole og trening
- Utfordring med lavt besøk, og heller ikke skolen benytter hallen fullt ut



# Hundsund bad

- 2 basseng
  - 25 meter og undervisningsbasseng
- Bemannes av svømmeklubben på kontrakt
- Åpen for publikum 80 timer pr uke, totalt bruk 100 timer pr uke inkludert skole og trening



# Ambulerende rode

- Skjærgårdstjenesten
- Isoppsynet
- Prepping av skiløyper
- Naturisbaner
- Vedlikehold turveier, gressbaner, grusbaner
- Stort generasjonsskifte på gang. 80 % av ansatte byttes ut de neste 5 årene



**Gravplassene og  
krematoriet**  
avdelingsleder  
Kaia Gunby Berger

Haslum og Steinss-  
kogen gravplass

Bryn, Tanum og  
Lommedalen gravplass

Gravplassmyndigheten

Lilleøya gravlund

Haslum krematorium



BÆRUM  
KOMMUNE

# Avdelingen Gravplassene og krematoriet

**Sammen skaper vi fremtiden**

MANGFOLD - RAUSHET - BÆREKRAFT

# Gravplassforvaltningen

- Fra 1.1.2023 permanent gravplassmyndighet i Bærum
  - Første kommune i landet som søkte og fikk det godkjent forvaltningsansvar for gravplassene permanent



# Lokasjoner for gravplassene og krematoriet

- Seks gravplasser i Bærum:
  - Haslum kirkegård og Lilleøya gravlund - en driftsleder
  - Steinsskogen gravlund og Lommedalen gravlund - en driftsleder
  - Bryn kirkegård og Tanum kirkegård - en driftsleder
- Haslum krematorium – krematorium med store og lille seremonirom, en driftsleder



# Lilleøya gravlund

- Som den første i Norge er hele gravplassen anlagt som **minnelund**, med både kistegraver og urnegraver. Det er også et eget gravfelt for barn.
- Vinner av **Bærum kommune sin Arkitekturpris** i 2023
- Åpnet høsten 2021





# Investeringsprosjekter i 2023 for GRAV

- Bryn kirkegård – istandsatt vannbasseng og belysning inne på gravplassen
- Haslum kirkegård – ny drifts- lagerplass
- Tanum kirkegård – utvidelse av navnet minnelund
- Tinestrømanlegg – flere gravplasser



# Haslum krematorium

- Kommende investeringsprosjekt, 168 millioner
- Vern gjennom bruk
- Haslum krematorium ble tatt i bruk i 1966 og er utdatert
- Dagens kremasjonsovnkapasitet er ikke tilstrekkelig til å håndtere dagens og fremtidig behov (1400 kremasjoner pr. år).
  - Fremtidens krematorium
  - 2 kremasjonsovner
  - bedre kjølelagerkapasitet
  - lokaler som tilfredsstillter HMS krav for ansatte
  - bestemmelsen i gravplassforskriften om at de etterlatte bør gis anledning til å være til stede under kremasjonen.
  - Det er estimert at et nytt krematorium kan stå klart i 2026





BÆRUM  
KOMMUNE

# Avdelingen Park- og veidrift

Sammen skaper vi fremtiden

MANGFOLD - RAUSHET - BÆREKRAFT

**Park og veidrift**  
avdelingsleder  
Kristen Gifstad

Parkrode øst

Parkrode vest

Trafikkbetjener

Veistasjonen

# Parkdrift

- Egenregi på grønt drift
- Parkrode øst og vest
- 44 Parker og friområder, turveier, 38 lekeplasser, badestrender, alle kommunale barne- og ungdomsskoler, kommunale barnehager, friluftstoaletter, søppelplukking



# Veidrift

- Hele veinettet er ca 500 km,
- ca 375 km kjørevei og 124 km G/S-vei
- Meld en feil

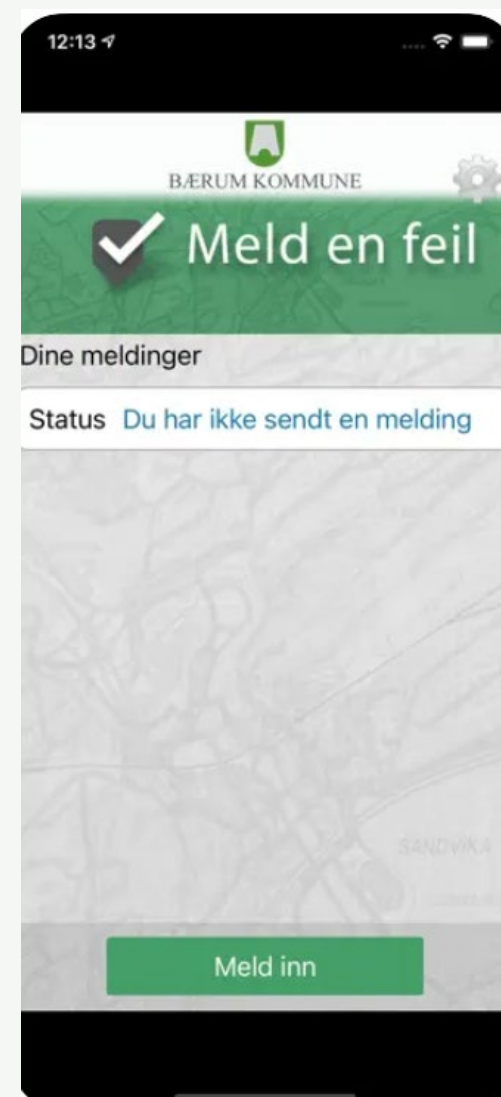

# Sommerdrift av kommunale veier

- Kantslått
- Kvisting
- Vårfeiing, i år 5000-8000 tonn
- Sentrumsdrift
- Sluk og kummer
- Overvann
- Asfalt lapping



# Vinterdrift av kommunale veier

- Vinterberedskapsen omfatter bla. salting, strøing, brøyting og gatevarmeanleggene i sentrumsområder
- Totalt 46 brøyteroder iht. anbud fordelt på 20 entreprenører.
- Brøyteweb

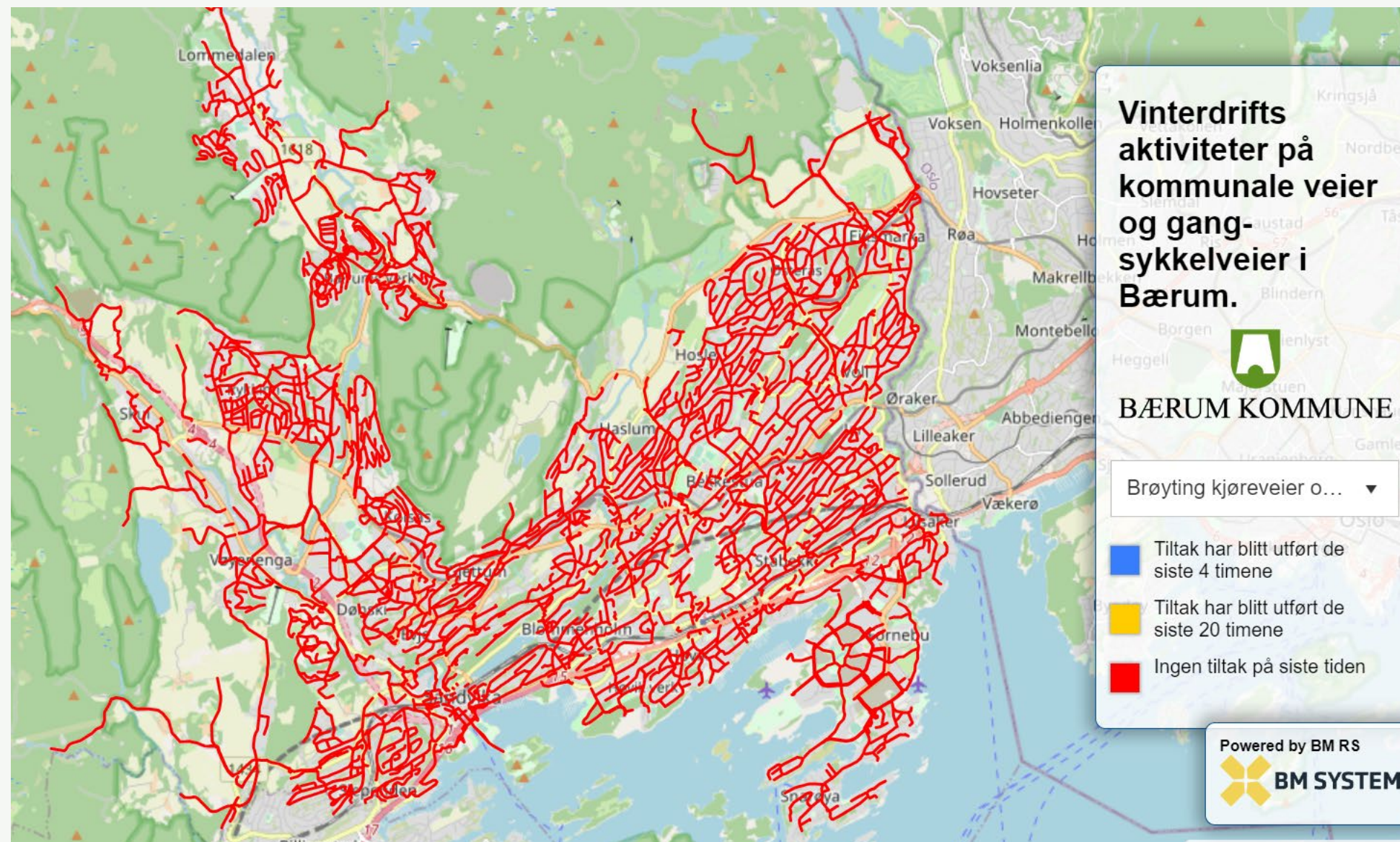

# Trafikkbetjenter

Tenker trafiksikkerhet og fremkommelighet i alt sitt arbeidet.

